באר שבע | פארק התנחל

מגרש 431

אסום חברה קבלנית לבניין בע"מ

מג'	בניין	קומה	דירה	חניה
431	B	1	6	

תאריך עדכון: 20.02.2020

קנ"מ: 1:50

מהדורה: 01

חתימת המוכר:

חתימת הרוכשים:

תאריך:

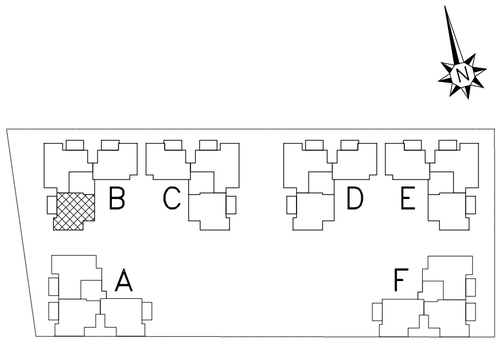

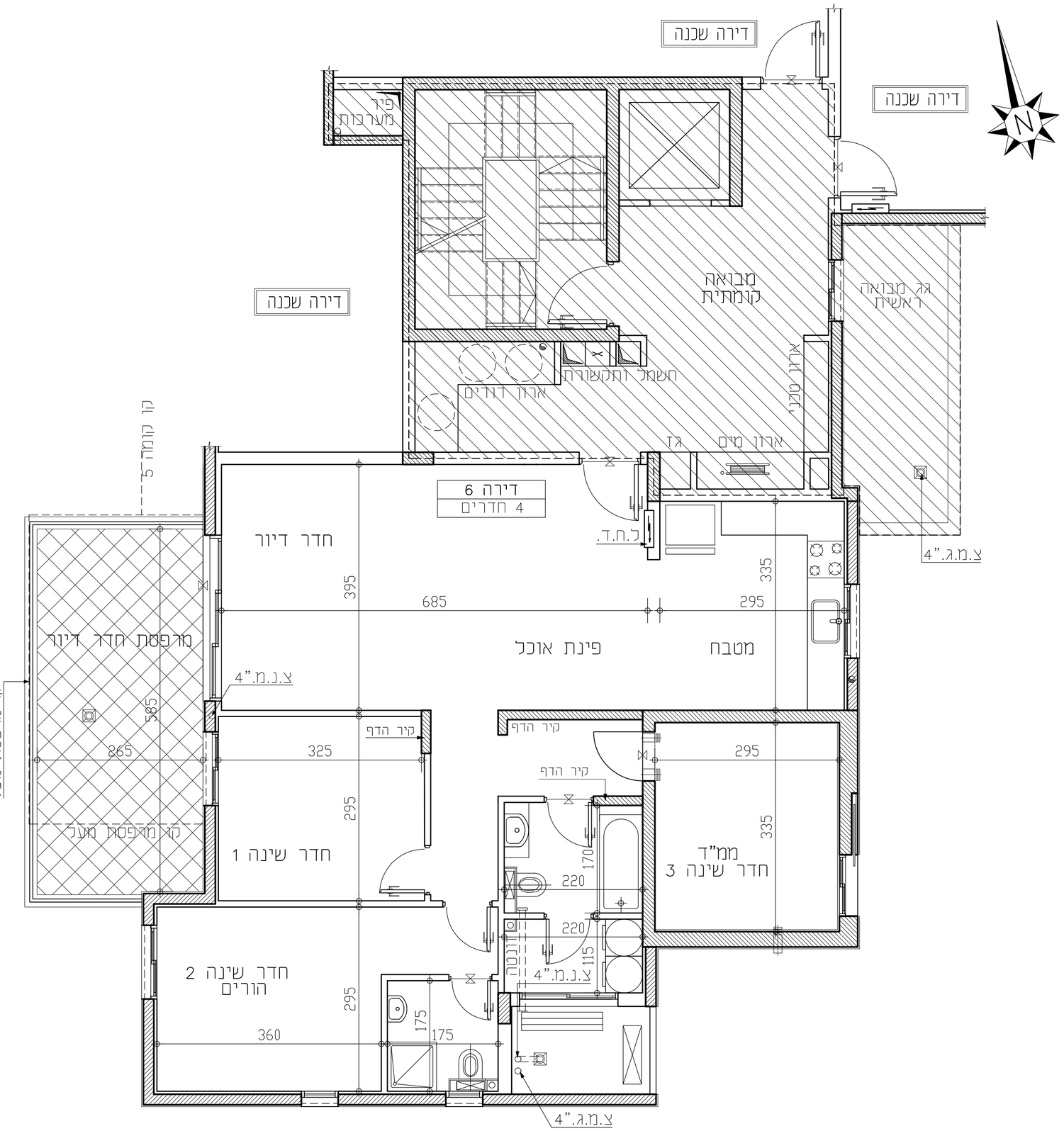

מקרא:

- שטח משותף לכל דיירי הבניין
- לוח חשמל דיירתי (ל.ח.ד)
- מקום מיועד למדחס מ"א
- צינור "8
- צינור "4
- מקום מיועד למקרר
- מקום מיועד לכיריים
- מקום מיועד למכונת כביסה
- סף מוגבה\ מונמך

הערות לתכניות:

1. המידות המופיעות בתכנית הן מידות בנייה (ברוטו) מקיר בנייה לקיר בנייה.
המידות הגבוהות (נטו) של התכלים מתקבלות ע"י החסרות עובי הטיח ו/או חיפוי, בכל צד, לפי העניין.
מידות החדרים הן לפני ציפוי פנים וטיח
2. המידות המופיעות בתכנית הן מידות מתוכננות.
תיתכנה סטיות מהמידות אלה, כתוצאה משינויים, הנובעים מאילוצי התכנון והביצוע, כגון הכנסת עמודים, קורות או צנרת, כתוצאה מהיאומים בין הדרישות והדרישות והתפיסים הסכניים, כתוצאה מדרישות הרשויות, וכן כתוצאה של מיגבלות דיוק בביצוע וכו"ב
3. סטיות תריזה קבילות בהתאם לאמור בצו מכר דירות (טופס של מפרט) תשל"ד – 1974.
4. החברה רשאית להפחית או להגדיל את מספר יחידות הדיור בבניין ובלבד שלא ישנה סך השטחים בבניין.
5. לא מסומנים בתוכניות כל העמודים,הקורות,הצנרת,הגומחות,הבליטות, כיסויים אופקיים או אנכיים, המסכות תקרה,תותבות ו/או קרניזים חותכים וכיוצ"ב שבוצעו בפועל ככל שיידרש,לפי שיקול דעת החברה ודרישת הרשויות. תיתכנו העברה גלויה אנכית ו/או אופקית בקהרים שונים של צנרת/ועקות למערכות שונות (כגון בריח,אוורור,חשמל,כיבוי אש,מים,ניקוז,גז,וכו'),בדירות, במחסנים הצמודים ו/או הפרטיים וברכוש המשותף. מעבר למסומן בתכניות וזאת לפי שיקול דעת החברה ודרישת הרשויות.
6. מיקום ומגודל הספוף של ההכנות למזגנים. מזגנים(ספיינוקרים וכבוי אש)דוחי מים חמים,קוכסי שמש(ככל שקיימים), צינורות ניקוז וקכסני בייוב יבוצעו בהתאם לשיקול דעת החברה.
7. מעל חלק מהתקרות הנמוכות, ככל שקיימות, יתכנו מערכות של תעלות מיזוג אויר,חשמל,ספיינקלרים וכד'.
8. החברה רשאית להתקין ו\או להתיר להתקין על הגגות מתקנים כגון מאגר מים, אנטנות, מעבי מיזוג אוויר. מפוחים וכיוצ"ב בנוסף לאלה שמסומנים בתכנית.
9. יתכנו שינויים לא מהותיים בפתחים, בגדלים, מיקומם, מידתם, או צורתם, לדעת שינויים בחיזיתות השונות.
10. קבועות הסניטציה (כיורים, אסלות, אמבטיות וכו') ארונות המטבח, כיור המטבח, ההכנה לכיריים, ארונות החשמל וארונות התקשורת המופיעים בתכנית זו הינם להמחשה בלבד ויכול ותהייה סטייה במיקומם, גודלם וצורתם הסופיים.
11. כצורך הזמנת ביהום קבוע, המשלב בחדרים ובבניה (כגון ארונות מטבח, ארונות קיר וכו') יש לקחת מידות בפועל באתר (לפי הזמנה),לאחר ביצוע בפועל ולאחר גמר החיפויים. אין כבצע הזמנות לדיהום או ציוד על סמך תכנית זו.
12. הציוד והריהום, המופיעים בתכנית זו (רהיטים,כיריים,מקרר, ארונות קיר,מזגן,מדחס,ערוך כיל"ב) משורטטים לצורך המחשה בלבד, ולהופעה למיקומם,אינם נכלולים במחיר.
13. פיר הריצוף בממ"ד גבוהים ב 2-3 ס"מ מפני הריצוף בדירה. פפי הריצוף בחדרי השירותים יכול ויהיו נמוכים מפני הריצוף בדירה. פני הריצוף בחדרי רחצה נמוכים מפני הריצוף בדירה בג-1 ס"מ. פני הריצוף בדירה גבוהים מפני הריצוף במבואה הקומתית. בריצאה למרפסות הפתוחות- יתכנו סף מוגבה או דרוג ברציפוף. פני הריצוף במרפסות ו/או בחצר יכול ויהיה גבוה או נמוך מפני הריצוף בדירה.
14. גבוכות המגרש יקבעו סופית בתשריט שיאושר כרישום
15. פיתוח המגרש, מיקום החניות, מחסנים, מתקנים סכניים, חדרי תפעול וכיל"ב אינו סופי ויכול להשתנות בהתאם לסביעת החברה ודרישת הרשויות.
16. המיקום והפיתרון לאצירת וכיסיקוך האשפה יתכן וישונו בהתאם לדרישות הרשויות.
17. מספר המדרגות בפיתוח ורוחבן, היגם לאינפורמציה כללית בלבד ויהיה לפי קביעת אדריכל הפיתוח של החברה. עובי קירות התמך עשוי להשתנות בהתאם לגבהים ומיקומם.
18. ביצוע עבודות התשתית והפיתוח באזורים ציבוריים אינו באחריות החברה.
19. בשטח החצרות הצמודות/משותפות, עוברים קווי צנרת מים וביוב ומומלצת שחות ביקורת של המערכת המשותפת. בגין כך תירשם זיקת הנאה על המגרש לגישה למערכות אלה.
20. מיקומם הסופי של הגומחות(לארונות חשמל, תקשורת צנרת מים, אשפה וכו') אשר יחזיו לדירה יקבעו בהתאם לתכנון יועצי החברה ובתאום עם הרשויות.
21. תכנית המגרש הינה תכנית סכמתית וגועדה לצרכי התמצאות. במיקום הבניין במגרש,"ם אין להסיק מתכניתזו לגבי מיקום שבילים, מדרגות, ערוגות, חניות, ומתקנים שונים.
22. שטחי המסחר והתעסוקה הינם ככל מטרה המותרת עפ"י תב"ע.
23. המידע בחכניות המתייחס לשטחים שמחוץ לגבולות המגרש אינו מחייב את החברה
24. המפרט האבני המצורף להסכם המכר, הוא המסמך הגובר והקובע בכל ענייני הקשור לפריטים המצויים בדירה.