באר שבע | פארק התנחל

מגרש 431

אסום חברה קבלנית לבניין בע"מ

מג'	בניין	קומה	דירה	חניה
431	B	1	5	

תאריך עדכון: 20.02.2020

קנ"מ: 1:50

מהדורה: 01

חתימת המוכר:

חתימת הרוכשים:

תאריך:

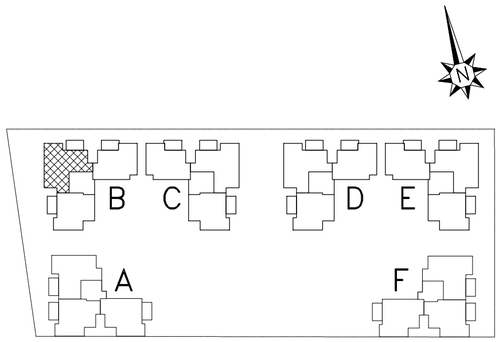

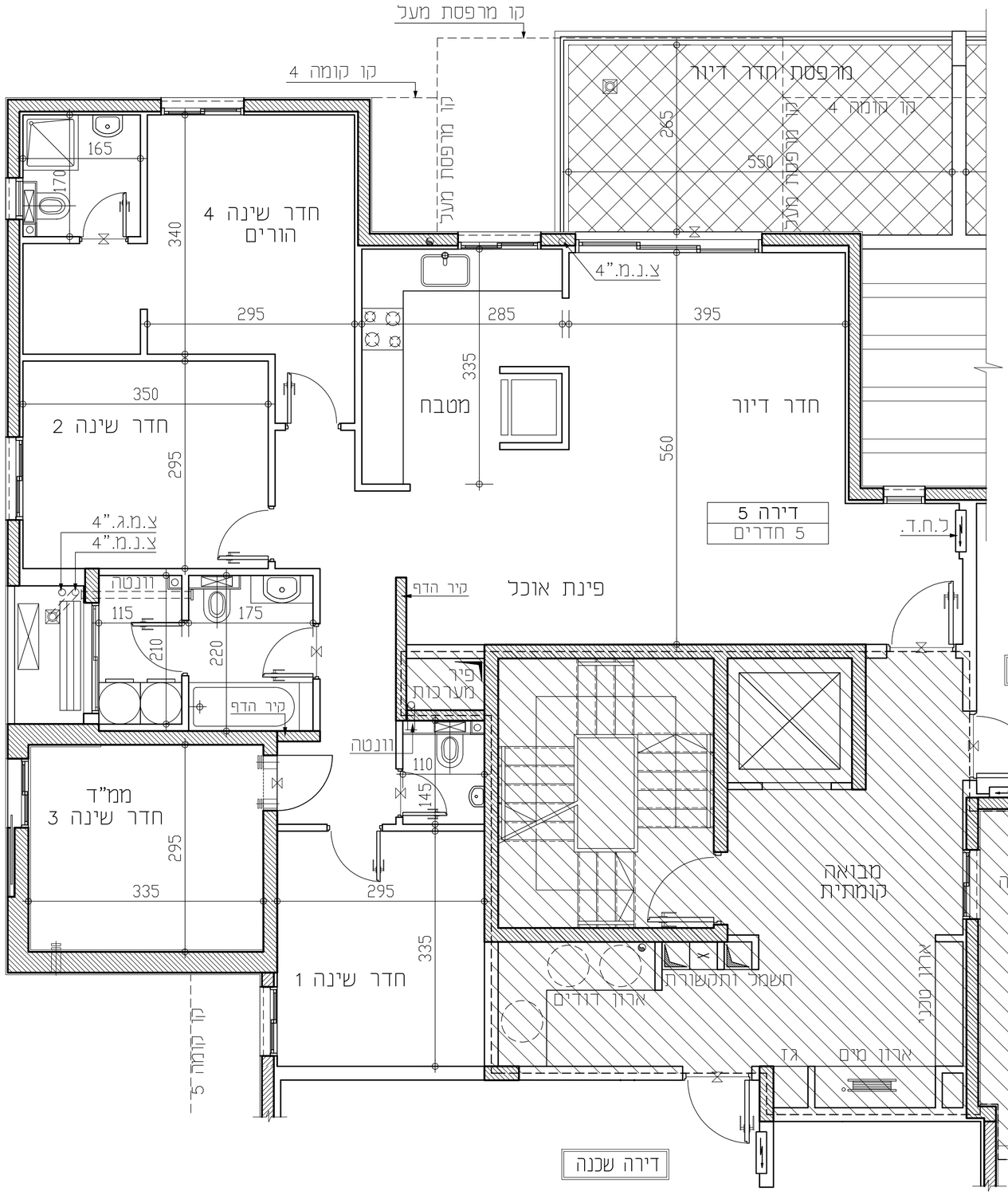

מקרא:

- שטח משותף ככל דיירי הבניין
- לוח חשמל דירתי (ל.ח.ד)
- מקום מיועד למדחס מ"א
- צינור "8
- צינור "4
- מקום מיועד למקרר
- מקום מיועד לכיריים
- מקום מיועד למכונת כביסה
- סף מוגבה\ מונמך

הערות לתכניות:

1. המידות המופיעות בתכנית הן מידות בנייה (ברוטו) מקיר בנייה לקיר בנייה.
המידות הנכלויות (נטו) של התכלים מתקבלות ע"י החסרות עובי הטיח ו/או חיפוי, בכל צד, לפי העניין.
מידות החדרים הן לפני ציפוי פנים וטיח
2. המידות המופיעות בתכנית הן מידות מתוכננות.
תיתכנה סטיות מהמידות אלה, כתוצאה משינויים, הנובעים מאילוצי התכנון והביצוע, כגון הכנסת עמודים, קורות או צנרת, כתוצאה מתיאומים בין הדרישות והנדסות והמפרטים הטכניים, כתוצאה מדרישות הרשויות, וכן כתוצאה של מיגבלות דיוק בביצוע וכו"ב.
3. סטיות תהיינה קבילות בהתאם לאמור בצו מכר דירות (טופס של מפרט) תשל"ד – 1974.
4. החברה רשאית להפחית או להגדיל את מספר יחידות הדיור בבניין ובלבד שלא ישנה סך השטחים בבניין.
5. לא מוסמנים בתוכניות כל העמדים,הקורות,הצנרת,הגומחות,הבליטות, רשתות אופקיים או אנכיים הגומחות הקורות,התחבות ו/או קונדיס חותכים וכיוצ"ב שיבוצעו בפועל ככל שיידרש,לפי שיקול דעת החברה ודרישת הרשויות. תיתכן העברה גלויה אנכית ו/או אופקית בצבעים שונים של צנרת/ועמדות למערכות שונות (כגון בירוי,אוורור,חשמל,כיבוי אש,מים,ביוב,גז,וכו')בדירות, במחסנים וציבורים ו/או הפרטיים ובקרוס המשותף- מעבר למסומן בתכניות ואת כפי שיקול דעת החברה ודרישת הרשויות.
6. מיקום ומגדל הסופי של ההכנות למזגנים, מזדקים(ספיט)ובקרים לכבוי אש)דודי מים חמים,קולטי שמש(ככל שקיימים), צינורות ניקוז וקולטי ביוב יבוצעו בהתאם לשיקול דעת החברה.
7. מעל חלק מהחדרות הגמזנות, ככל שקיימות, יתכנו מערכות של תעלות מיזוג אויר,חשמל,ספרינקלרים וכד'.
8. החברה רשאית להתקין ו/או להחזיר להתקין על הגגות מתקנים כגון מאגר מים, אנטנות, מעבי מיזוג אוויר. מפוחים וכיוצ"ב בנוסף לאלה שמסומנים בתכנית.
9. יתכנו שינויים לא מהותיים בפתחים, בגדלים, מיקומם, מידתם, או צורתם, לרבות שינויים בחזיתות השונות.
10. קבועות הסניטציה (כיורים, אסלות, אמבטיות וכו') ארונות המטבח, כיור המטבח, ההכנה לכיריים, ארונות החשמל וארונות התקשורת המופיעים בתכנית זו הינם להמחשה בלבד ויכול ותהיה סטיה במיקומם, גודלם וצורתם הסופיים.
11. לצורך הזמנת דירתו קבוע, המשלב, בחדרים ובבניה (לגבי ארונות מטבח, ארונות קיר וכו') יש לקחת מידות בפועל באתר (לפי הזמנה),לאחר ביצוע בפועל ולאחר גמר החיפויים. אין לבצע הזמנות לדירתו או ציוד על סמך תכנית זו.
12. הציוד והריהום, המופיעים בתכנית זו (דוגמים,כיריים,מקרר, ארונות קיר,מזגן,מדחם,ועוד כו"ב) משרטטים לצורך המחשה בלבד, ולהצעה למיקומם,ואינם כלולים במחיר.
13. פני הריצוף בממ"ד גבוהים ב 2-3 ס"מ מפני הריצוף בדירה. פני הריצוף בחדרי השירותים יכול ויהיו נמוכים מפני הריצוף בדירה. פני הריצוף בחדרי רחצה נמוכים מפני הריצוף בדירה ב2-1 ס"מ. פני הריצוף בדירה בגובהים מפני הריצוף במבואה הקומתית. ביציאה למרפסות הפתוחות- יתכן סף מוגבה או דרוג בריצוף. פני הריצוף במרפסות ו/או בחצר יכול ויהיה גבוה או נמוך מפני הריצוף בדירה.
14. גבוהות המגרש יקבעו סופיים בתשריט שיאושר כדישון
15. פיתוח המגרש, מיקום החניות, מחסנים, מתקנים טכניים, חדרי חשמל ותקשורת וכיו"ב אינו סופי ויכול להשתנות בהתאם לקביעת החברה ודרישת הרשויות.
16. המיקום והפיתרון לאצירת ולסילוק האשפה יתכן וישונו בהתאם לדרישות הרשויות.
17. מספר המדרגות בפיתוח ורוחבן, הינם באינפורמציה בלבד ויהיה לפי קביעת אדריכל הפיתוח של החברה. עובי קירות התמך עשוי להשתנות בהתאם לגבהים ומיקומם.
18. ביצוע עבודות התשתית והפיתוח באזורים ציבוריים אינו באחריות החברה.
19. בשטח החצרות הצמודות/משותפות, עוברים קווי צנרת מים וביוב וממוקמות שוחות ביקורת של המערכת המשותפת. בגין כך תירשם זיקת הנאה על המגרש לגישה למערכות אלה.
20. מיקומם הסופי של הגומחות(לארונות חשמל, תקשורת צנרת מים, אשפה וכו') אשר מחוץ לדירה יקבעו בהתאם לתכנון ויעצי החברה ובתאום עם הרשויות.
21. תכנית המגרש הינה תכנית סכמתית ונועדה לצרכי התמצאות במיקום הבניין במגרש.אין ליחסית מתכניתו לגבי מיקום שבילים, מדרגות, עוגנות, חניות, ומתקנים שונים.
22. שטחי המסחר והתעסוקה הינם ככל מטרה המותרת עפ"י תב"ע.
23. המידע בתכניית המתייחס לשטחים שמחוץ לגבולות המגרש אינו מחייב את החברה.
24. המפרט האכזי המצורף כהסכם המכר, הוא המסמך הגובר והקובע בכל עניין הנוגע לפרטים המצויים בדירה.