באר שבע | פארק הנחל

מגרש 451

אסום חברה קבלנית לבניין בע"מ

מג'	בניין	קומה	דירה	חניה
451	A	קרקע	3	

תאריך עדכון: 20.02.2020

קנ"מ: 1:50

מהדורה: 01

חתימת המוכר:

חתימת הרוכשים:

תאריך:

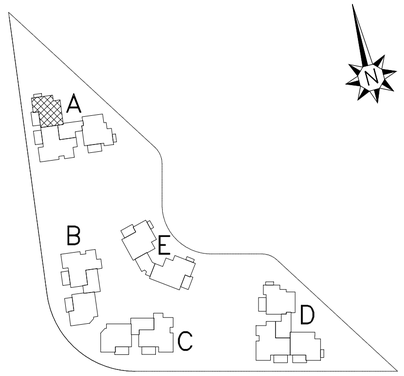

מקרא:

- שטח משותף לכל דיירי הבניין
- לוח חשמל דירתי
- מקום מיועד למדחס מ"א
- צינור 8"
- צינור 4"
- מקום מיועד למקרר
- מקום מיועד לכיריים
- מקום מיועד למכונת כביסה
- סף מוגבה/ מונמך
- ניקוז גינה
- שוחת ניקוז
- שוחת ביוב

הערות לתכניות:
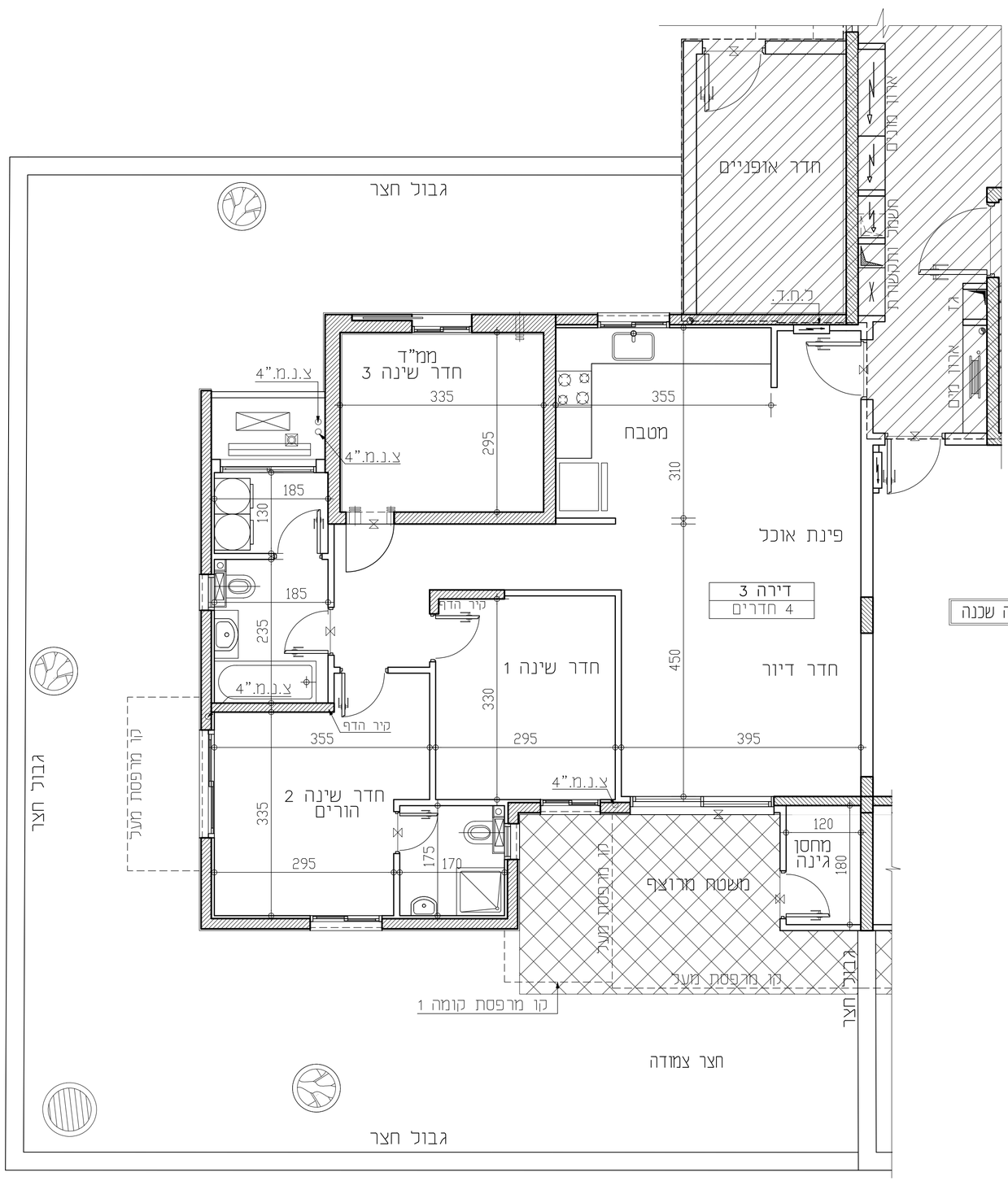
1. המידות המופיעות בתכנית הן מידות בנייה (ברוטו)
מטר בנייה לקיר בנייה.
המידות האמיתיות (נטו) של החדרים מתקבלות ע"י הפחתת עובי הטיח (או חיפוי) בכל צד, לפי הצורך.
מידות החדרים הן לפני ציפוי פנים וטיח
2. המידות המופיעות בתכנית הן מידות מתוכננות.
מיתכנה סטיות מדידות אלה, כתוצאה משגיון. הנובעים מאילוצי התכנון והביצוע, כגון הבלטת עמודים, קורות או צנרת, כתוצאה מדיאגונלים בין הדיקיות הבנייה והמפרטים הטכניים, כתוצאה מדרישות הרשויות, וכן כתוצאה של מיאבלות "דיוק בביצוע וכיו"ב
3. סטיות תהיינה קבילות בהתאם לאמור בצו מכר דירות (סופק של מסים) תשל"ד – 1974.
4. החברה רשאית להפחית או להגדיל את מספר יחידות הדיור בבניין ובלבד שלא ישנה סך השטחים בבניין.
5. לא מסומנים בתוכניות כל העמודים,הקורות,הצנרת,והגומחות,הבליטות, לישים אופציים או אבניים, הנמצות תקרות,מחיצות ו/או קירות תוחבים וכיוצ"ב שיבוצעו בפועל ככל שיידרש,לפי שיקול דעת החברה ודרישת הרשעות. תיתכנו עבודה גלויה אבנים ו/או אופציות בגבהים שונים של צנרת/תעלות למערכות שונות. (למשל בייב,אוורור,חשמל,כיבוי אש,מיזוג,וכיוצ"ב,וכן בדירות, במחסנים הרבדיים ו/או הפרטים וברכוש המשותף.
מעבר לנמסמן בתכניות וזאת לפי שיקול דעת החברה ודרישת הרשויות.
6. מיקום וגודל הסופי של ההבנות במזגנים, מזגנים(קונדנסרים בלבני אש)דודי מים חמים,טוכנר שמשלכלל שהיימים), צינורות ניקוז וקמטי ביוב יקבעו בהתאם לשיקול דעת החברה.
7. מעל חלק מהחדרות הנמוכות, ככל שהיימות, יתכנו מערכות של תעלות מיזוג אויר,חשמל,ספרינקלרים וכו'.
8. החברה רשאית להתקין ו/או להחיר להתקין על הגגות מתקנים כגון מאגר מים, אנטנות, מעבי מיזוג אויר
מפוחים וכיוצ"ב בנוסף לאלו שמסומנים בתכניות.
9. יתכנו שינויים לא מהותיים בפתחים, בגדרים, מיטמים, מידתם, או צורתם, לרבות שינויים בחיתות השונות.
10. קבועות הסניטציה (כיורים, אסכות, אמבטיות וכו') ארונות המטבח, כיוון המטבח, התבנה כיורים, ארונות החשמל וארונות התקשורת המופיעים בתכנית זו הינם להמחשה בלבד.
ויכול ותהייה סטייה במיקומם, גודלם וצורתם הסופיים.
11. לצורך הזזמנת ריהום קבוע, המשלב, בחדרים ובבניה (כגון ארונות מטבח, ארונות כיר וכו') יש לקחת מידות בפועל באתר (לפי הזמנה),לאחר ביצוע בפועל ולאחר גמר הרהיטים.
אין לבצע הזמנות לריהום או ציוד על סמך תכנית זו.
12. האיוד והריהום, המופיעים בתכנית זו (כיריים,כיריים,מקרר, ארונות כיר,מזגן,מדחים,ועוד כיו"ב) משרטטים לצורך המחשה בלבד, וכהצעה למיקומם,ואינם כלולים במכר.
13. פני הריצוף במ"ד גבוהים ב 3-2 ס"מ מפני הריצוף בדירה.
פני הריצוף בחדרי השרותים יכול ויהיו נמוכים מפני הריצוף בדירה.
פני הריצוף בחדרי רחצה נמוכים מפני הריצוף בדירה בכ-1 ס"מ.
פני הריצוף בדירה גבוהים מפני הריצוף בחצאה המומחית.
בייציאה למרפסת המוחות- יתכנו סף מוגבה או דרוג בריצוף.
פני הריצוף במרפסות ו/או בחצר יכול ויהיה גבוה או נמוך מפני הריצוף בדירה.
14. גבולות המגרש יקבעו סופית בתשרים שיאושר לרישום
15. פיתוח המגרש, מיקום החניות, מחסנים, מתקנים סכניים, חדרי המעלה וכיו"ב, אינו סופי ויכול להשתנות בהתאם לקבעת החברה ודרישת הרשויות.
16. המיקום והפיתרון לאיורת וכיסוכם האשפה יתכן וישונו בהתאם לדרישות הרשויות.
17. מספר המדרגות בפיתוח ורוחבן, הינם לאינפורמציה בלבד בלבד ויהיה לפי קביעת אדריכל הפיתוח של החברה. עובי קירות התמך עשוי להשתנות בהתאם לגבהים ולמלוכם.
18. ביצוע עבודות התשתית והפיתוח באזורים ציבוריים אינו באחריות החברה.
19. בשטח החצרות הצמודות/משותפות, עוברים קווי צנרת מים וביוב ומתקנות שוחות בינוריות של המערכת המשותפת.
בגין כך חל איסור זיקת הנאה על המגרש לגישה למערכות אלה.
20. מיקומם הסופי של הגומחות(לארונות חשמל, תקשורת צנרת מים, אשפה וכו') אשר מחוץ לדירה יקבעו בהתאם לחוננו יועצי החברה ובתאום עם הרשויות.
21. תכנית המגרש הינה תכנית סכמתית ונועדה לצרכי התמצאות בלבד. המידות הבניין במגרש אין בהסיק מהנ"ל כדי מילוים שבילים, מדרגות, עוגות, חניות, ומתקנים שונים.
22. שטחי המסחר והתעסוקה הינם ככל מטרה המותרת עפ"י תב"ע.
23. המידע בתכניות המתייחס לשטחים שמחוץ לגבולות המגרש אינו מחייב את החברה
24. המפרט האבני המצורף להסכם המכר, הוא המסמך הגובר והקובע בכל עניין הנוגע לפרטים המצויים בדירה.