באר שבע | פארק הנחל

מגרש 431

אסום חברה קבלנית לבניין בע"מ

מג'	בניין	קומה	דירה	חניה
431	D	קרקע	2	

תאריך עדכון: 20.02.2020

קנ"מ: 1:50

מהדורה: 01

חתימת המוכר:

חתימת הרוכשים:

תאריך:

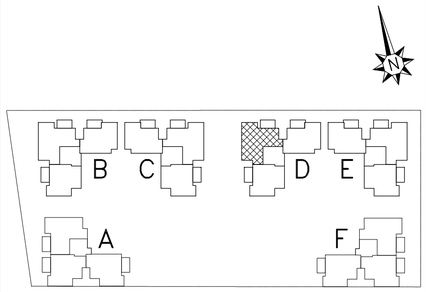

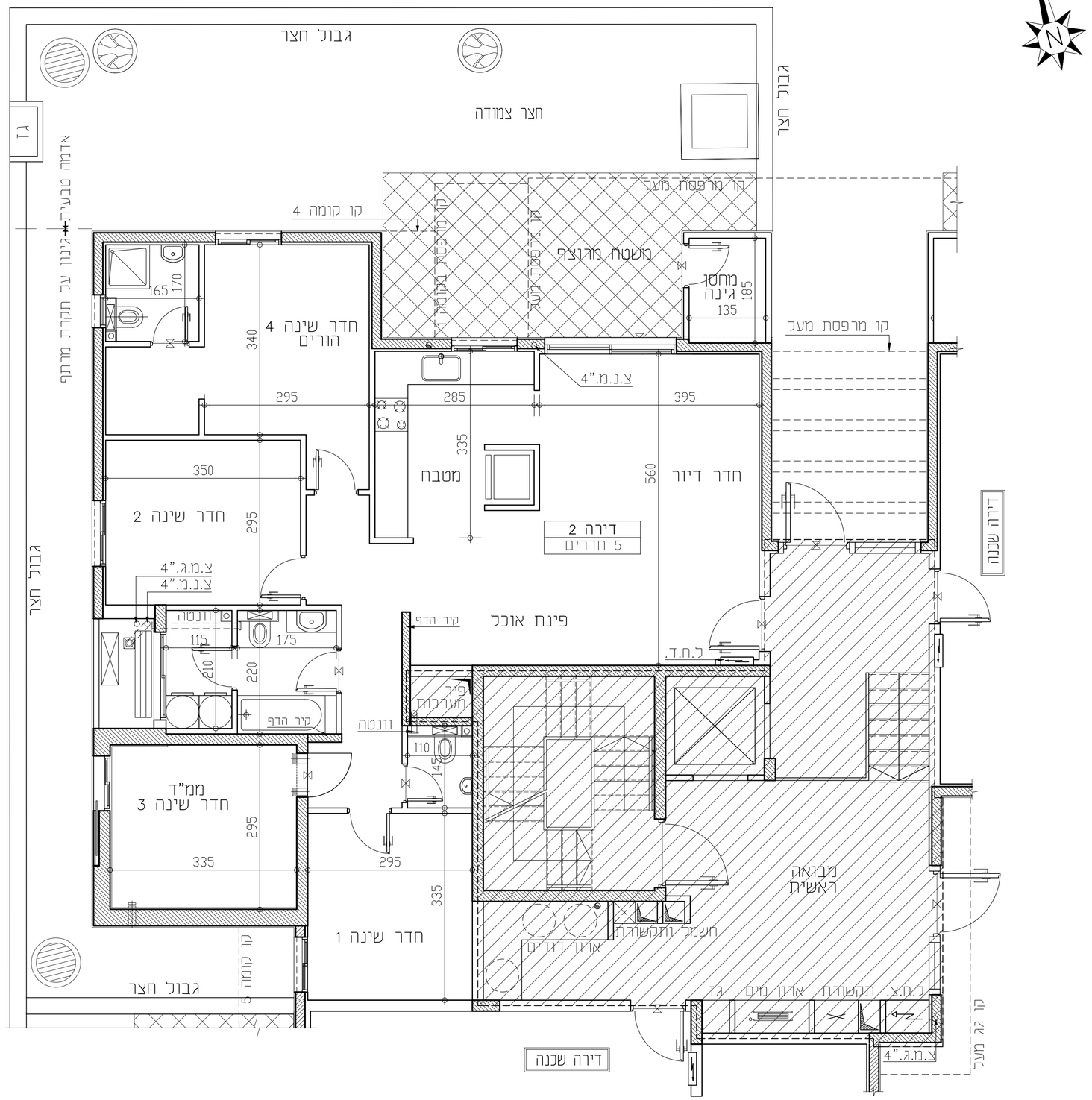

מקרא:

- שטח משותף לכל דיירי הבניין
- לוח חשמל דירתי (לח"ד)
- מקום מיועד למדחס מ"א
- צינור "8
- צינור "4
- מקום מיועד למקרר
- מקום מיועד לכיריים
- מקום מיועד למכונת כביסה
- סף מוגבה/ מונמך
- ניקוז גינה
- שוחת ניקוז
- שוחת ביוב

הערות לתכניות:

1. המידות המופיעות בתכנית הן מידות בנייה (ברוטו) מקיר בנייה לקיר בנייה.
המידות האמיתיות (נטו) של החדרים מתקבלות ע"י הפחתת עובי הטיח (או חיפוי, ככל צד, לפי הצורך.
מידות החדרים הן לפני ציפוי פנים וטיח
2. המידות המופיעות בתכניות הן מידות מתוכננות.
מתיחנה סטיות מדידות אבני, כתוצאה משגיאות. הנובעים מאילוצי התכנון והביצוע, כגון הבלטת עמודים, קורות או צרות, כתוצאה מדאיונדים בין הדרישות ההנדסיות והמפרטים הטכניים, כתוצאה מדרישות הרשויות, וכן כתוצאה של מיגבלות דיוק בביצוע וכיו"ב
3. סטיות תהיינה קבילות בהתאם לאמור בצו מכר דירות (טופס של מפרט) תשל"ד – 1974.
4. החברה רשאית להפחית או להגדיל את מספר יחידות הדיור בבניין ובבלבד שלא ישנה סך השטחים בבניין.
5. לא מסומנים בתוכניות כל העמודים,הקורות,הצנרת,והגומחות,הבליטות, לישים אפופים או אנכיים הנמצות תקרותתוות ו/או קירות, תותבים וכיוצ"ב שיבוצעו בפועל ככל שיידרש,לפי שיקול דעת החברה ודרישת הרשות. יתיכנו הערות, יתיכנו העברה פנויה אנכית ו/או אופקית בגבהים שונים של צנרת/תעלות למערכות שונות. (מגני ביוב אודור,חשמל,כיבוי אש,מיזוג,גילוי,גז,וכו'),דירות. במתכנים הבדוחים ו/או הפרטים וברכוש המשותף. מעבר למסומן בתכניות וזאת לפי שיקול דעת החברה ודרישת הרשויות.
6. מיקום וגודל הסופי של ההכנות למזגנים, מדיחי כלים,כולל שמשלכלכ שהיימים), צינורות ניקוז והקטר ביוב יקבעו בהתאם לשיקול דעת החברה.
7. מעל תקן מהתקרות הנמוכות, ככל שהיימות, יתכנו מערכות של תעלות מידוג אויר,חשמל,ספרינקלרים וכו'.
8. החברה רשאית להתקין ו/או לבצע בהתקין על הגגות מתקנים כגון מאוור מים אקטנות, מעבי מידוג אויר, מתכניותיהו לגבי מיקום שבילים, מדרגות, ערוגות, תיחום, ומתקנים שונים.
9. יתכנו שינויים לא מהותיים בפתחים, בגדרים, מיקומם, מידתם, או צורתם, לדעות שינויים בחזיתות השונות.
10. קבועות הסניטציה (כיורים, אסכות, אמבטיות וכו') ארונות המטבח, כיור המטבח, החכנה לכיריים, ארונות החשמל וארונות התקשורת המופיעים בתכנית זו הינם להמחשה בלבד.
ויכול ותהיה סטייה במיקומם, גודלם ובדוחם הסופיים.
11. לצורך הזזמת ריהוט קבוע, המשלב בחדרים ובבניה (כגון ארונות ממבח, ארונות קיר וכו') יש לקחת מידות בפועל באתר (לפי המתמה),לאחר ביצוע בפועל ולשער עמד החיפויים. את בכצע התמות לריהוט או ציוד על סמך תכנית זו.
12. הציוד והריהוט, המופיעים בתכנית זו (רהיטים,כיריים,מקרר, ארונות קיר,מזגן,מדיחים,ועוד, כי"ב) משלוטטים לצורך המחשה בלבד, ולהנעה למיומנם,ואינם כלולים במכר.
13. פני הריצוף במחדי גבוהים ב -2 ס"מ מפני הריצוף בדירה.
פני הריצוף בחדרי השרותים יכול יהיו נמוכים מפני הריצוף בדירה.
פני הריצוף בחדרי הדצה נמוכים מפני הריצוף בדירה בכ-1 ס"מ.
פני הריצוף בדירה בגבוהים מפני הריצוף במבואה המשותפת.
ביציאה למפסת המתוארות- יתכן סף מוגבה או דרוג בריצוף.
פני הריצוף במרפסות ו/או בחצר יכול יהיה גבוה או נמוך מפני הריצוף בדירה.
14. גבולות המגרש יקבעו סופית בתשרים שיאושר כרישום
15. פיתוח המגרש, מיקום החניות, מחסנים, מתקנים סנניים, חדרי תפעול וכי"ב, אינו סופי ויכול להשתנות בהתאם לקביעת החברה ודרישת הרשויות.
16. המיקום והפיתרון לאצירת ובסיכוך האשפה יתכן וישונו בהתאם לדרישות הרשויות.
17. מספר המדרגות בפיתוח ורוחבן, הינם כאינפורמציה בלבד ויתכה קלי קביעת אדריכל הפיתוח של החברה. עובי קירות התמך עשוי להשתנות בהתאם לגבהים ומיקומם.
18. ביצוע עבודות התשתית והפיתוח באזורים ציבוריים אינו באחריות החברה.
19. רשתות התערות הצמודות/משותפות, עוברים קווי צנרת מים וביוב ומתקנים שוחות ביקורת של המערכת המשותפת. בגין כך חישם זיקת הנאה על המגרש לגישה למערכות אלה.
20. מיקומם הסופי של הגומחות(לארונות חשמל, תקשורת צנרת מדם, אשפה וכו') אשר ימוצע בדירה יקבעו בהתאם לתכנון יועצי החברה ובתאום עם הרשויות.
21. תכנית המגרש הינה תכנית סכמתית ונעדעה לצרכי התמצאות בלבד ם מיקום הבניין במגרש,ים אין בהסיק מתכניתו לגבי מיקום שבילים, מדרגות, ערוגות, תיחום, ומתקנים שונים.
22. שטחי המסחר והתעסוקה הינם ככל מטרה המותרת עפ"י תב"ע.
23. המידע בתכניות המתייחס לשטחים שמחוץ לגבולות המגרש או צורתם, לרבות שינויים בחזיתות השונות.
24. המפרט האבני המצורף להסכם המכר, הוא המסמך הגובר והקובע בכל עניין הנשאר לפרטים המצויים בדירה.