# באר שבע | פארק התנחל

## מגרש 431

אסום חברה קבלנית לבניין בע"מ

| מג' | בניין | קומה | דירה | חניה |
|---|---|---|---|---|
| 431 | F | 4 | 15 | |

תאריך עדכון: 20.02.2020

קנ"מ: 1:50

מהדורה: 01

חתימת המוכר:

חתימת הרוכשים:

תאריך:

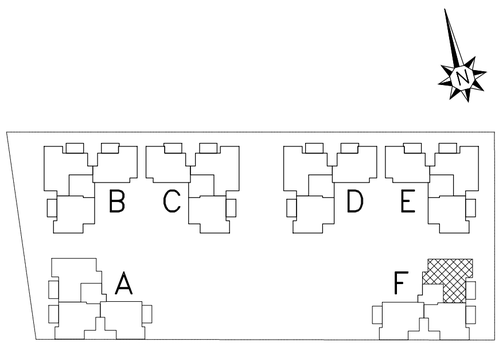


מקרא:

- שטח משותף ככל דיירי הבניין
- לוח חשמל דירתי
- מקום מיועד למדחס מ"א
- צינור "8
- צינור "4
- מקום מיועד למקרר
- מקום מיועד לכיריים
- מקום מיועד למכונת כביסה
- סף מוגבה\ מונמך

### הערות לתכניות:
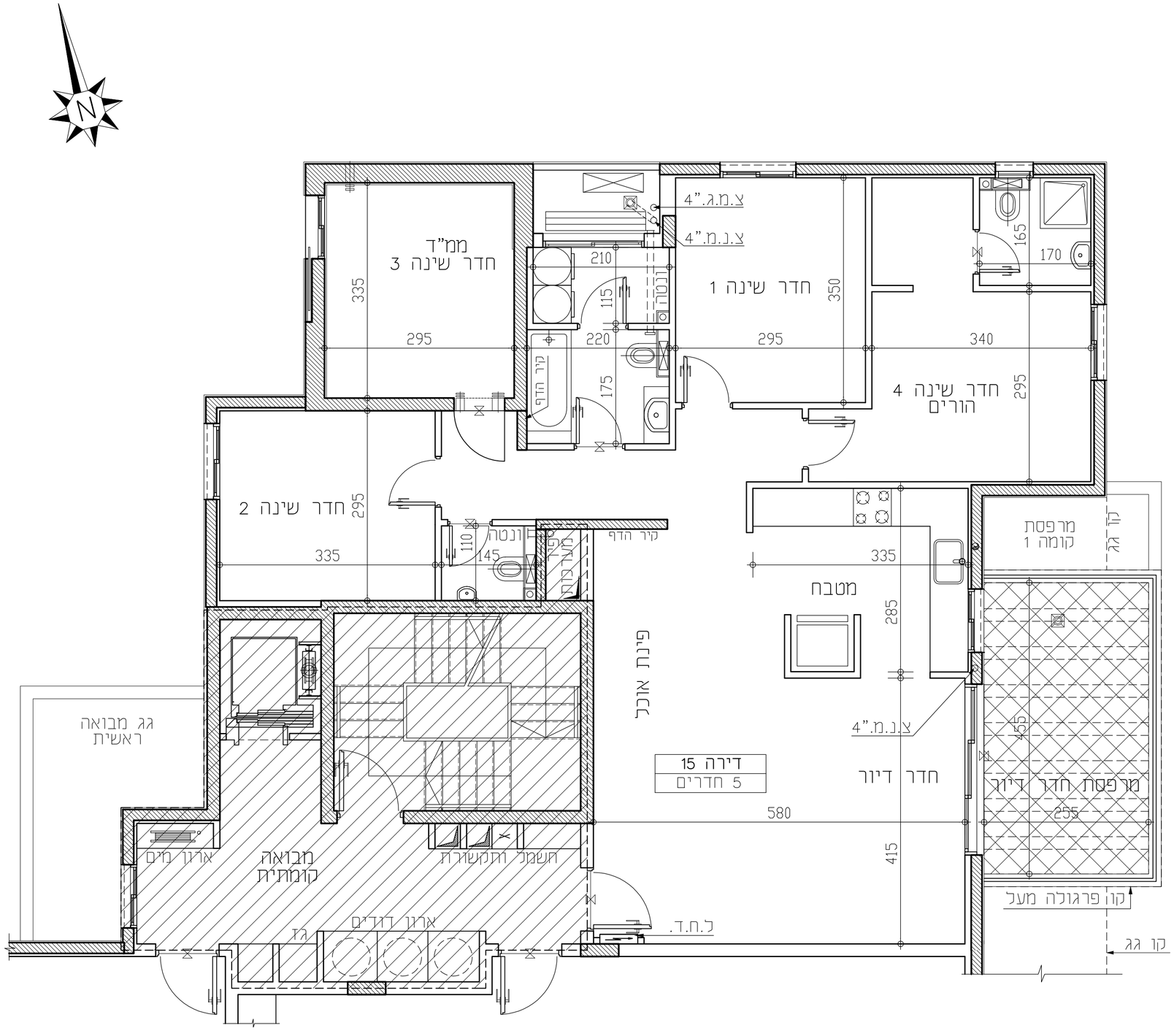
1. המידות המופיעות בתכנית הן מידות בנייה (ברוטו) מקיר בנייה לקיר בנייה.
המידות הנכלויות (נטו) של החלקים מתקבלות ע"י החסרות עובי הטיח ו/או חיפוי, בכל צד, לפי העניין.
מידות החדרים הן לפני ציפוי פנים וטיח
2. המידות המופיעות בתכנית הן מידות מתוכננות.
תיתכנה סטיות מהמידות אלה, כתוצאה משינויים, הנובעים מאילוצי התכנון והביצוע, כגון הכנסת עמודים, קורות או צנרת, כתוצאה מהיאומים בין הדרישות והתכוסות והמפרטים הטכניים, כתוצאה מדרישות הרשויות, וכן כתוצאה של מיגבלות דיוק בביצוע וכו"ב
3. סטיות תהיינה קבילות בתחום ראמור בצו מכר דירות (טופס של מפרט) תשל"ד – 1974.
4. החברה רשאית להפחית או להגדיל את מספר יחידות הדיור בבניין ובלבד שלא ישנה סך השטחים בבניין.
5. לא מסומנים בתוכניות כל העמודים,הקורות,הצנרת,הגומחות,הבליטות, ריסוים אופקיים או אנכיים הנמסות תקרה,תותבות ו/או קרניים התובים בויוצר שיבוצעו בפועל ככל שיידרש,לפי שיקול דעת החברה ודרישת הרשות. תיתכן העברה גלויה אנכית ו/או אופקית בגבהים שונים של צנרת/תעלות למערכות שונות (כגון בויב,אוורור,חשמל,בילוי אש,מים,ניאון,וכו')בדירות, במחסנים הצמודים ו/או הפרטיים ובקרבת המשותף– מעבר למסומן בתכניות וזאת בכפי שיקול דעת החברה ודרישת הרשויות.
6. מיקום וגודל הסופי של ההכנות למזגנים, מתקים(ספיינקלרים בכבוי אש)דודי מים חמים,קולטי שמש(ככל שקיימים), צינורות ניקוז וקטעי בויב יבוצעו בהתאם לשיקול דעת החברה.
7. מעל תקן מהתקנות הנמסכות, ככל שקיימות, יתכנו מערכות של תעלות מיזוג אויר,חשמל,ספיינקלרים וכד'.
8. החברה רשאית להתקין ו\או להחיר כהתקין על הגגות מתקנים כגון מאגר מים אקטות, מעבי מיזוג אוויר, מערכות אחרות המופיעים וכיוצ"ב בנוסף לאלה שמסומנים בתכנית.
9. יתכנו שינויים לא מהותיים בפתחים, בגדים, מיקומם, מידתם, או צורתם. לרבות שינויים בחיתיות השונות.
10. קבועות הסניטציה (כיורים, אסלות, אמבטיות וכו') ארונות המטבח, ציוד המטבח, ההכנה לכיריים, ארונות החשמל וארונות התקשורת המופיעים בתכנית זו הינם להמחשה בלבד וכיוכל ותהייה סטייה במיקומם, גודלם וצורתם הסופיים.
11. כיצורך הזמנת ריהוט קבוע, המשכב, בחדרים ובבניה (כגון ארונות מטבח, ארונות קיר וכו') יש לבחות מידות בפועל באתר (לפי הזמנה),לאחר ביצוע בפועל ולאחר גמר החיפויים. אין בכבוע הזמנת לריהוט או ציוד על סמך תכנית זו.
12. הציוד והריהוט, המופיעים בתכנית זו (רהיטים,כיריים,מקרר, ארונות קיר,מזגן,מדחס,ועוד כיו"ב) משולטטים לצורך המחשה בלבד, והתצוגה למיקומם,ואינם כלולים במכר.
13. פני הריצוף בממ"ד גבוהים ב 3-2 ס"מ מפני הריצוף בדירה. פני הריצוף בחדרי השירותים יכול ויהיו נמוכים מפני הריצוף בדירה. פני הריצוף בחדרי רוחצה נמוכים מפני הריצוף בדירה בכ-1 ס"מ. פני הריצוף בדירה בגובהים מפני הריצוף במבואה הקומתית. בויצאה למרפסות הפתוחות– יתקן סף מוגבה או דרוג בריצוף. פני הריצוף במרפסות ו/או בחצר יכול ויהיה גבוה או נמוך מפני הריצוף בדירה.
14. גבוכות המגרש יקבעו סופיים בתשריט שיאושר כרישום
15. פיתוח המגרש, מיקום החניות, מחסנים, מתקנים סכניים, חדרי חשמל וכיו"ב אינו סופי ויכול לרשתנות בהתאם לקביעת החברה ודרישת הרשויות.
16. המיקום והפיתרון לאצירת וכסיכוך האשפה יתכו וישונו בהתאם כדרישת הרשויות.
17. מספר המדרגות בפיתוח ורחבן, הינם לאינפורמציה כלבד וייתכו לפי קביעת אדריכל הפיתוח של החברה. עובי קירות החמוך עשוי להשתנות בהתאם לגבהים ומיקומם.
18. ביצוע עבודות התשתית והפיתוח באזורים ציבוריים אינו באחריות החברה.
19. בשטח החצרות הצמודות/משותפות, עוברים קווי צנרת מים וביוב וממוקמות שוחות ביקורת של המערכת המשותפת. בגין כך תירשם זיקת הנאה על המגרש לגישה למערכות אלה.
20. מיקומם הסופי של הגומחות(לארונות חשמל, תקשורת צנרת מים, אשפה וכו') אשר מחוץ לדירה יקבעו בהתאם לתכנון יועצי החברה ובתאום עם הרשויות.
21. תכנית המגרש הינה תכנית סכמתית ונועדה לצרכי התמצאות במיקום הבניין במגרש,אין ללמוד ממכנית זו לגבי מיקום שבילים, מדרגות, ערוגות, חניות, ומתקנים שונים.
22. שטחי המסחר והתעסוקה הינם ככל מטרה המותרת עפ"י תב"ע.
23. המידע בתכניות המיוחים לשטחים שמחוץ לגבולות המגרש אינו מחייב את החברה
24. המפרט האבני המצורף להסכם המכר, הוא המסמך הגובר והקובע בכל עניין הקשור לפרטים המצויים בדירה.