באר שבע | פארק הנחל

מגרש 431

אסום חברה קבלנית לבניין בע"מ

מג'	בניין	קומה	דירה	חניה
431	D	5	15	

תאריך עדכון: 20.02.2020

קנ"מ: 1:50

מהדורה: 01

חתימת המוכר:

חתימת הרוכשים:

תאריך:

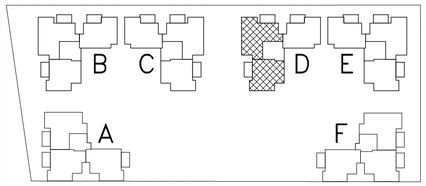

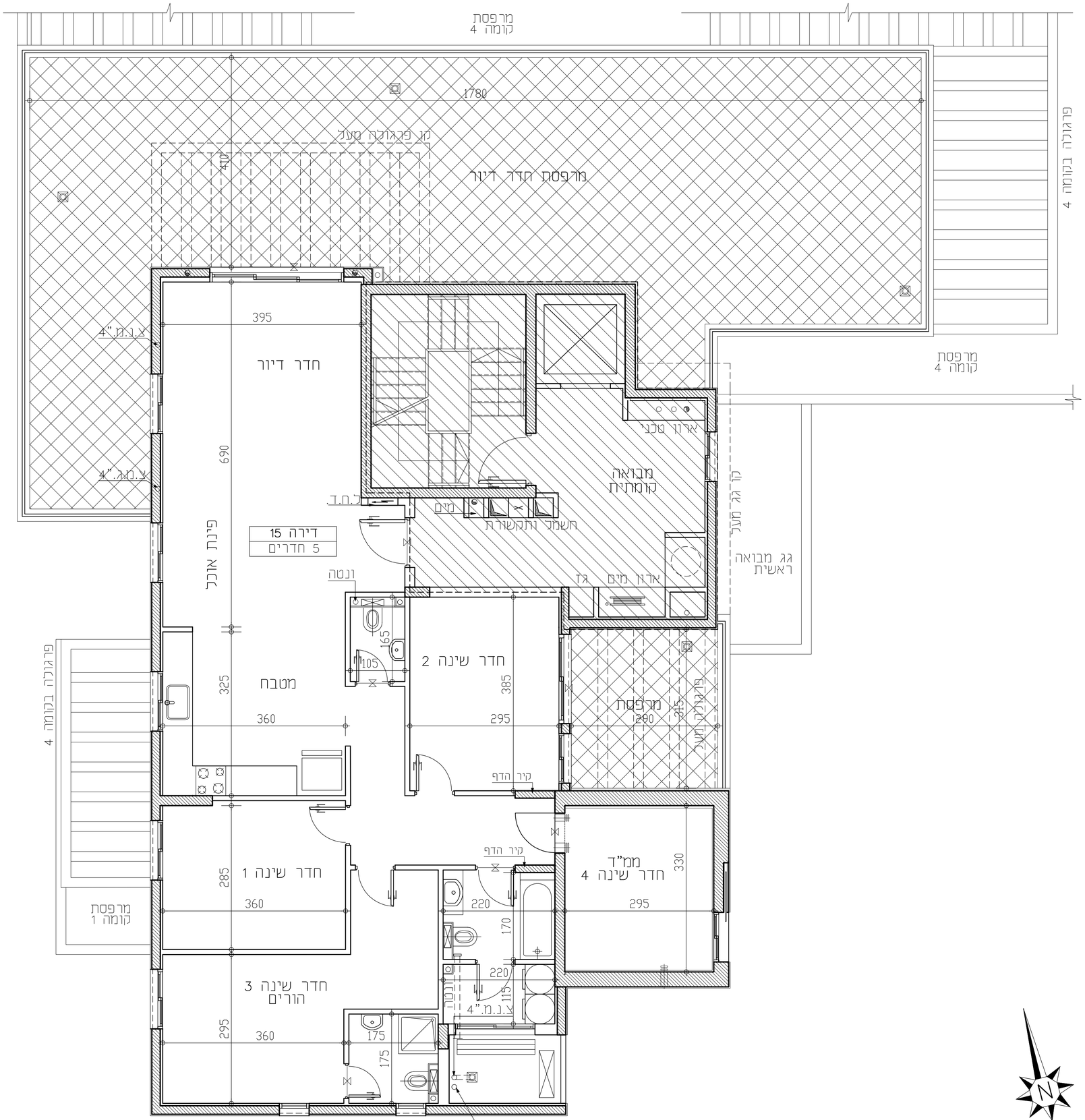

מקרא:

- שטח משותף לכל דיירי הבניין
- לוח חשמל דירתי (כללי)
- מקום מיועד למדחס מ"א
- צינור "8
- צינור "4
- מקום מיועד למקרר
- מקום מיועד לכיריים
- מקום מיועד למכונת כביסה
- ספ מגבר\ מונמל

הערות לתכניות:

1. המידות המצוינות בתכנית הן מידות בנייה (ברוטו) מציר בניה לציר בניה.
המידות האמיתיות (נטו) של החדרים מתקבלות ע"י החסרות עובי הטח ו/או חיפוי, בכל צד, לפי העניין.
מידות החדרים הן לפני ציפוי פנים וטיח
2. המידות המצוינות בתכנית הן מידות מתוכננות.
ייתכנה סטיות מדידות אלה, כתוצאה משינויים, הנובעים מאילוצי התכנון והביצוע, כגון הבטחת עמידים, קורות או צנרת, כתוצאה מהאומנים בין הדרישות ההנדסיות והמפרטים הטכניים, כתוצאה מדרישות הרשויות, וכן כתוצאה של מיאבגדות זיזים בביצוע וכיו"ב
3. סטיות תהייה קבילות בהתאם לאמור בצו מכר דירות (טופס של מפרט) תשל"ד – 1974.
4. החברה רשאית להפחית או להגדיל את מספר יחידות הדיור בבניין ובלבד שלא ישנה סך השטחים בבניין.
5. לא מסומנים בתוכניות כל העמודים,הקורות,הצנרת,הגומחות,הבליטות, כיסויים אופקיים או אנכיים, הנמצות חטרהתותבות ו/או כלכלים תותבים וכיוצ"ב שבוצעו בפועל ככל שיידרש/כפי שיקול דעת החברה ודרישת הרשות. תיתכן העברה גמישה אבנית ו/או אופקית בגבהים שונים של צנרת/תעלות למערכות שונות. (כגון ביוב,אוורור,חשמל,ביבי אשפה,קיטור,גז,וכו')בדירות, בחממים וביבורים ו/או הפרטים (בכפוף למפרט)- מעבר לכמסומן בתוכניות ו/או לפי שיקול דעת החברה ודרישת הרשויות.
6. מיקום וגודל הסופי של ההכנות למזגנים.
מיזוס(ספרינקלרים ככבוי אש)דודי מים חמים,כולכר שמשככך שהיימים), ציוורות ניקוז וקטעי ביוב יוכבעו בהתאם לשיקול דעת החברה.
7. מעל תקן מתתקרות הממוכות, ככל שהיימות, יתכנו מערכות של תעלות מיזוג אויר,חשמל,ספרינקלרים וכד'.
8. החברה רשאית להחליף ו/או להחיר ביחתיר על הגשות מתקנים כגון מאגר מים, אנטנות, מעבי מיזוג אוויר, ממחים וכיוצ"ב בנוסף לאלה שמסומנים בתכנית.
9. יתכנו שינויים לא מהותיים בפתחים, בגדרים, מיקומם, מידתם, או צורתם, לדעת שינויים בחיתות המונות.
10. קבועות הסניטציה (כיורים, אסכות, אמבטיות וכו') ארונות המטבח, כיור המטבח, והכנה לכיריים, ארונות המשמל וארונות התשטורת המופיעים בתכנית זו הינם להמחשה בלבד ויכול ותהייה סטייה במיקומם, גודלם ובמיהות הספיים.
11. לצורך הזמנת ריהוט קבוע, המשלב בחדרים ובבניה (כגון ארונות מטבח, ארונות קיר וכו') יש לנקוט מידות בפועל באתר (לפי התקנים),ואשר ביצוע בפועל ולאחר גמר הטיפולים. אין לבצע הזמנות לריהוט או ציוד על סמך תכנית זו.
12. הציוד והריהוט, המופיעים בתכנית זו (כורסים,כיריים,מקרר, ארונות קיר,מזגן,מדיח,עד כיו"ב) משרטטים לצורך המחשה בלבד, והתוצרה בפועל עשוי להשתנות ולהיות שונה בתכנו.
13. פני הריצוף בממ"ד גבוהים ב 2-3 ס"מ מפני הריצוף בדירה. פני הריצוף בחדרי השירותים יכול ויהיו נמוכים מפני הריצוף בדירה. פני הריצוף בחדרי רחצה נמוכים מפני הריצוף בדירה בכ-1 ס"מ. פני הריצוף בדירה גבוהים מפני הריצוף במבואה המפתית. ביציאה למרפסות הפתוחות- יתכנו סף מוגבה או דרוג בריצוף. פני הריצוף במרפסות ו/או במקר יכול ויהיה גבוה או נמוך מפני הריצוף בדירה.
14. גבובות המגרש יכבעו סופית בתשרים שיאושר לרישום
15. פיתוח המגרש, מקום החניות, מחסנים, מתקנים טכניים, חדרי תפעול וכיו"ב אינו סופי ויכול להשתנות בהתאם לקביעת החברה ודרישת הרשויות.
16. המיקום והפיתוח ניאורית ונסיבתי האשפה יתכנו וישתנו בהתאם לדרישות הרשויות.
17. מספר המדרגות בפיתוח ורוחבן, הינם כאינפורמציה בלבד וייתכן בלי קביעת אדריכל הפיתוח של החברה, עובי ירוות החמך עשוי להשתנות בהתאם לגבהים ומיקומם.
18. ביצוע עבודות התשתית והפיתוח באזורים ציבוריים אינו באחריות החברה.
19. בשטח החצרות הצמודות/משותפות, עוברים קווי צנרת מים וביוב וממונעות שוחות ביקורת של המערכת המשותפת. בגין כך חירשם זיקת הנאה על המגרש לגישה למערכות אלה.
20. מיקומם הסופי של הגומחות(כארונות המשמל, התשטורת צנרת מים, אשפה וכו') אשר ממוקם בדירה יקבעו בהתאם לתכנון יועצי החברה ובתאום עם הרשויות.
21. תכנית המגרש הינה תכנית סכמתית ונועדה ליצירכי התחצאות בלבד, והבינוי בפועל עשוי להיות שונה מהאמור בתכנית זו בהתאם לדרישות הרשויות, שינויים בגבהים, ובמיקום הבניינים, הדרכים, המדרגות, שיפועים, חניות, ומתקנים שונים.
22. שטחי המסחר והתעסוקה הינם ככל מטרה המותרת עפ"י תב"ע.
23. המידע בתכנית המתייחס לשטחים שמחוץ לגבולות המגרש אינו מחייב את החברה
24. המפרט האבני המצורף להסכם המכר, הוא המסמך הגובר והקובע בכל עניין הנשוי לפריטים המצויים בדירה.