באר שבע | פארק הנחל

מגרש 431

אסום חברה קבלנית לבניין בע"מ

מג'	בניין	קומה	דירה	חניה
431	D	4	13	

תאריך עדכון: 20.02.2020

קנ"מ: 1:50

מהדורה: 01

חתימת המוכר:

חתימת הרוכשים:

תאריך:

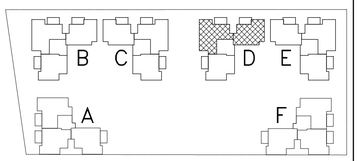

מקרא:

- שטח משותף לכל היירי הבניין
- לוח חשמל דירתי
- מקום מיועד למזחם מ"א
- צינור 8"
- צינור 4"
- מקום מיועד למקרר
- מקום מיועד לכיריים
- מקום מיועד למכונת כביסה
- סף מוגבה\ מונמך

הערות כתכניות:
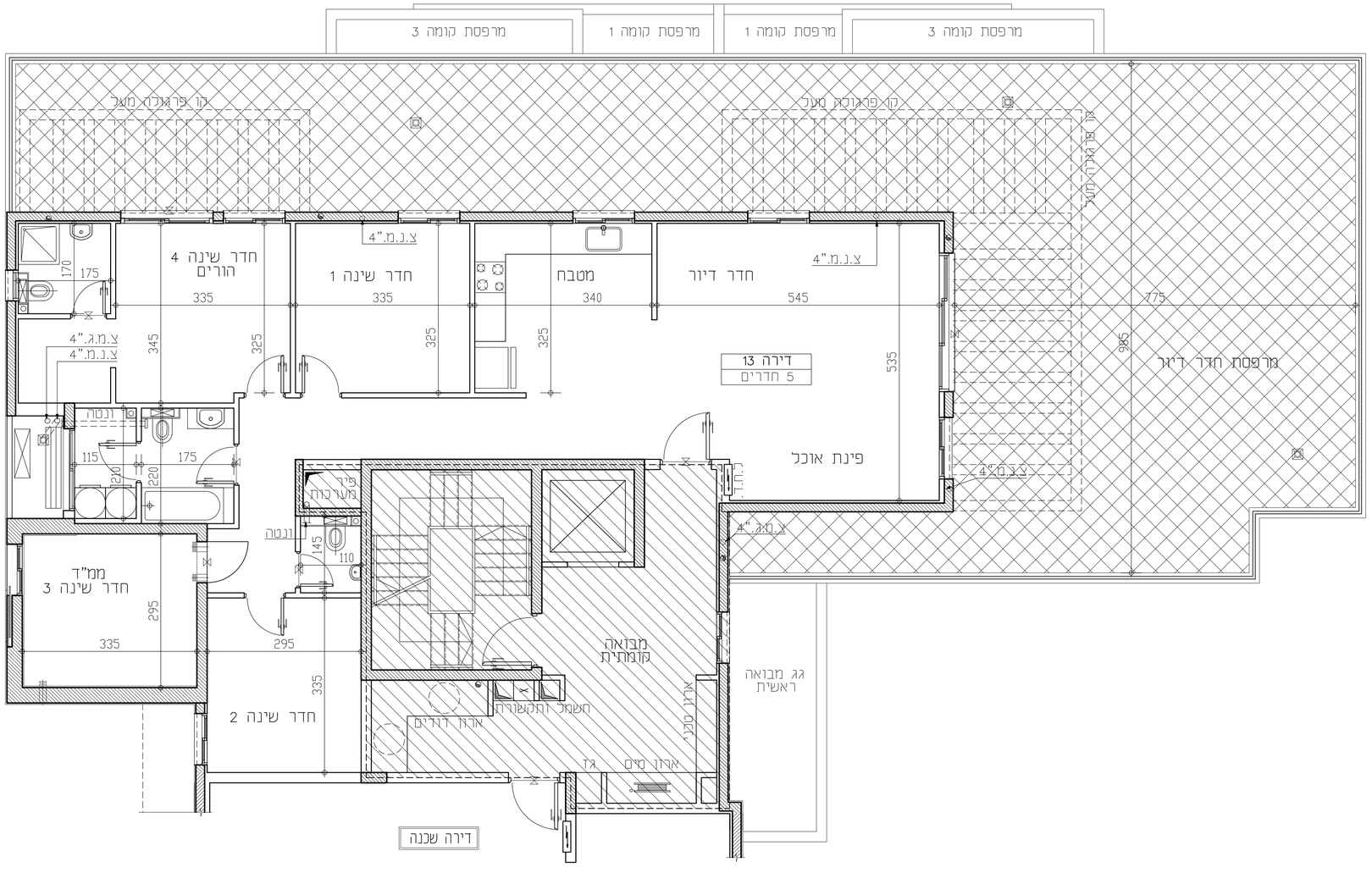
1. המדות המופיעות בתכנית הן מדות בנייה (ברוטו) מקיר בניין לקיר בניין.
המדות האמיתיות (נטו) של החלקים מתוכננות ע"י התוספות עובי הטיח ו/או חיפוי, כלכך צ', לפי העניין.
מדות החדרים הן לפני גימור פנים וטיח
2. המדות המופיעות בתכנית הן מדות מתוכננות.
ולתשומת לבכם מדות אלה, למזמינים השונים, הנובעים מאילוצי התכנון והביצוע, כגון הבטחת עמודים, קורות או צנרת, בתוצאה מהימאומים בין הדרישות האדריכלות והמפרטים הטכניים, בתוצאה מדרישות הרשויות, וכן בתוצאה של מיצובת דיוק בביצוע וכיוב.
3. סטיות תכניות קבילות בתחום ניצחון בצע מכר דירות (סופס של מפרט) תשל"ד – 1974.
4. החברה רשאית להסיפיות או לשנות את מספר יחידות הדיור בבניין ובקבר שלא יפגה קר השטחים בבניין.
5. לא תפוקדם בתכניות כל העמדים,הקורות,המקרה,הגומחות,הבריכות, כיסים אפקטים או אבנים, הנמצות הקונסטרוקציות ו/או קרניים תוקבים וכיוב' שבמבצע בפועל בעידהעלה שלקך דעת החברה ודרשות הרשות. תיתכן הבדלה בגובה אבנים ו/או אפקטים בגבהים שונים של צבע/טעלות למערכות שונות (כגון בית/אחוז,חשמל,בזק אפשקטים/גבהים וכיוב'). במחסנים הפנימיים ו/או הפרטים ובלבוש המשקוף. מעבר למסמך בתכניות ואת כפי שיקבע דעת החברה ודרישת הרשויות.
6. מיקום ונגדל המספר של ההכנות למזגנים מוזמקסטר-לבנים לבנדי אשנודיי מים ומיקוקוכר שמשבכבל שהיריים). צינורות ניקוז וכלכוי. ביוב יכנעו בתאום לשקעל דעת החברה.
7. מעד מכון מתקרות האמצעות, בכל שהיימות. יתכנו מערכות של תעלות מזוג אויר,תשבכשבר-לבנים וכו'.
8. החברה רשאית להחליף ו/או להחיר בתאמו על הגשת מתכנים כגון מאבר מים, אשפות, מעבי מזוג אויר.
מפורט וכיוב' בנוסף לאלה שמסומנים בתכנית.
9. יתכנו שרוחים לא מתוארים בפתחים, בגבלים, מיטחים, מידות. או צורתם, לרבות שרוחים בחתיחות השונות.
10. קבועות הסניטציה (כיורים, אסלות, אמבטיות וכו') ארונות המטבח, כיור המטבח, והכנה לכיריים, ארונות המשמש ואחונות התקשרות המופיעים בתכנית זו נהנים להמחשה בלבד ויכול ותהיה סטיה בישתמש, צוללם ובגורם הסופיים.
11. לצורך הזמנת ריהוט בבנוי, המשבח, בחדרים ובבניה (בגון ארונות תשבץ, ארונות קרו וכו') יש לעמוד בדדות במעוד באחר (בפי התכנון),ראת ביצוע בפועל ולאחר בעד החמיים. שיו בבצע התקנות בלילוט אי צידר על סמך תכנית זו.
12. הציוד והריהוט, המופיעים בתכנית זו והרהיטים,מכרי, ארונות הכר,מזגי,מחסן,ועוד בירון בשל סטטוס לצורך המחשה, בלבד, והכמעה לדיוק,מזגאוים בלילים בלבד.
13. פיר הריצוף במפרד גבהים ב 2–3 סלם מפני הריצוף בדירה. פיר הריצוף בחדרי הארונות בכל יחיה נמוכים מפני הריצוף בדירה. פיר הריצוף בחדרי רחצה נמוכים מפני הריצוף בדירה בכ-1 ס"מ. פיר הריצוף בכל יחידות האזורים מפני הריצוף במבואה והמדרגות. בייראי בכל מסמך מחייב. יתכן פיר מוגבה או דרגה בדירה. פיר הריצוף בחדר מדרגות ראשי יתכן מוגבה או דרגה בדירה. יכול יהיה גובה או נמוך מפני הריצוף בדירה.
14. גבולות המגרש יכבעו סופית בתשרים שיאושר לרישום
15. פירוט המגרש, מיקום החניות, מחסנים, מתקנים סנגיים, מדרי תפעול וכיוב' אינו סופי ויכול להשתנות בתאום לקבעת החברה ודרישת הרשויות.
16. המיקום והיחתרו לאחירת וקיכלוס האשפה יתכן וישנו בתאום לדרישת הרשויות.
17. מספר המדרגות בפיתוח ורוחבן, הינם לאחוסדמיה כללים בלבד ויהיה לפי קביעת אדריכל הפיתוח של החברה. עובי קירות התמך עשוי להשתנות בתאום לגובהם ותלמתם.
18. ביצוע עבודות התשתית והפיתוח באזורים ציבוריים אינו באחריות החברה.
19. בשטח לתשרות המתוארות/משמשות, עוברים קווי צנרת מים וביוב ומשמשות שוחות ביקורת שך התשרת המשמשת. בגבר כך חיישם דוכת הגישה על המגרש לביקה למערכות אלו.
20. מיקומם המדוי של הגומחות/ארונות תשלל, תשארת צנרת מים, אשפה וכו' אשר מזוע בדירה יבנעו בתאום לתיבנון יעבר החברה ובתאום עם הרשויות.
21. תכנית המגרש הינה תכנית סכמתית ונועדה לצרכי התחשאות בתשום הבניין במגרשים אין לתסיק ממנה מדוי לגבי מיקום שבירים, מדרגות, שיפועים, חניות, תחומים שונים.
22. שכחי המסחר והתעסוקה הינם ככל מטרה ומחותת עפ"י תב"ע.
23. המידע בתכנית המיוחים לשטחים שמחוץ לבתוחת המגרש אינו מחייב את החברה.
24. המפרט האבני המחווה לתשכם המבר, הוא המחמך הגובר וההובע בכל עניין הנוגע לפרטים המפורטים בדירה.