באר שבע | פארק התנחל

מגרש 431

אסום חברה קבלנית לבניין בע"מ

מג'	בניין	קומה	דירה	חניה
431	E	3	10	

תאריך עדכון: 20.02.2020

קנ"מ: 1:50

מהדורה: 01

חתימת המוכר:

חתימת הרוכשים:

תאריך:

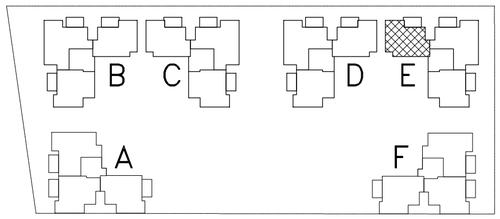

מקרא:

- שטח משותף ככל דיירי הבניין
- לוח חשמל דירתי (ל.ח.ד)
- מקום מיועד למדחס מ"א
- צינור 8"
- צינור 4"
- מקום מיועד למקרר
- מקום מיועד לכיריים
- מקום מיועד למכונת כביסה
- סף מוגבה\ מונמך

הערות לתכניות:
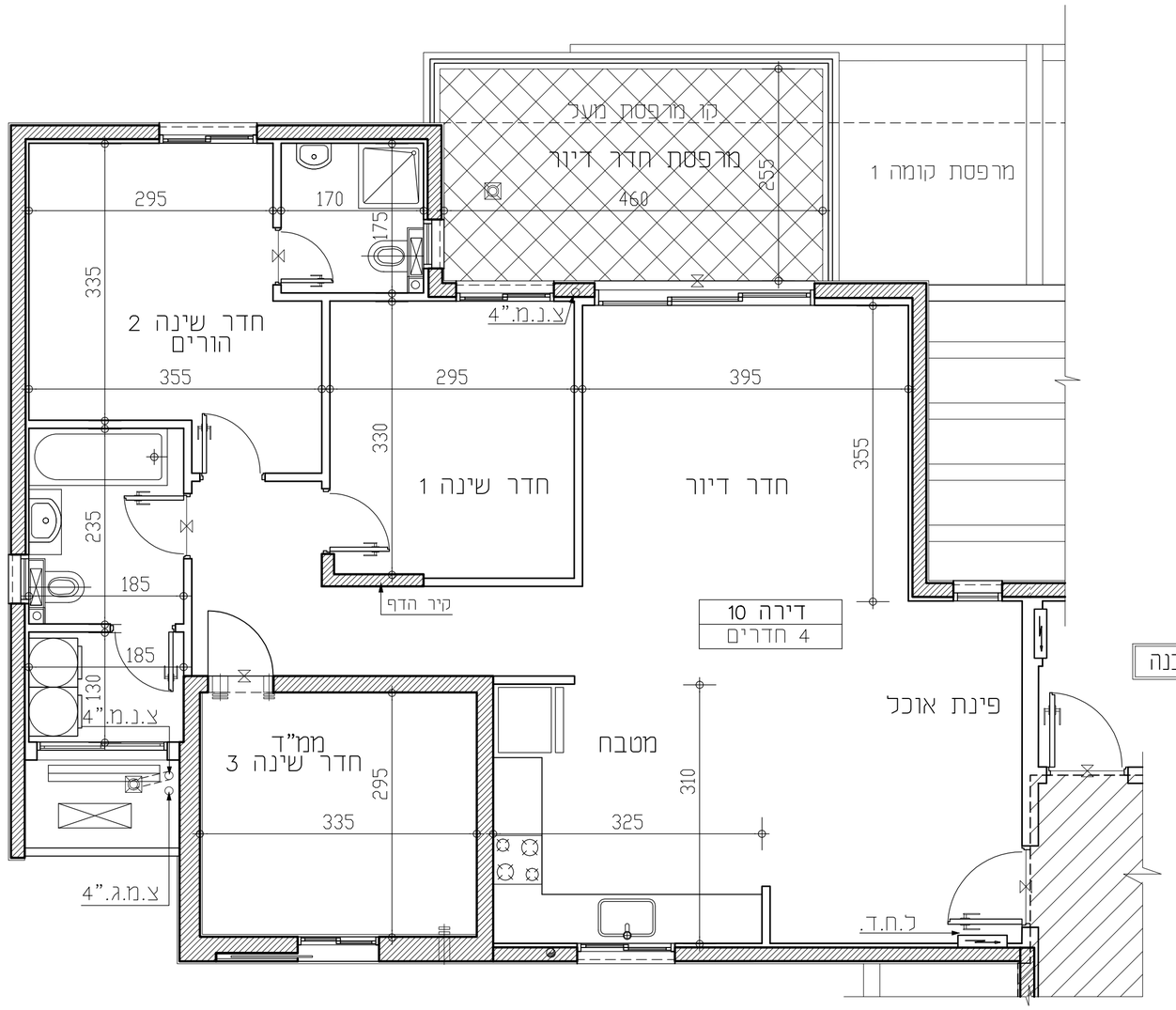
1. המידות המופיעות בתכנית הן מידות בנייה (ברוטו) מקיר בנייה לקיר בנייה.
המידות הנקיות (נטו) של החלקים מתקבלות ע"י החסרות עובי הטיח ו/או חיפוי, בכל צד, לפי העניין.
מידות החדרים הן לפני ציפוי פנים וטיח
2. המידות המופיעות בתכנית הן מידות מתוכננות.
תיתכנה סטיות ממידות אלה, כתוצאה משיקולים הנובעים מאיכות התכנון והביצוע, כגון הכנסת עמודים, קורות או צנרת, כתוצאה מתיאומים בין הדיסציפלינות והדרישות והמפרטים הטכניים, כתוצאה מדרישות הרשויות, וכן כתוצאה של מיגבלות דיוק בביצוע וכו"ב
3. סטיות תריזיה קבילות בהתאם לאמור בצו מכר דירות (טופס של מפרט) תשל"ד – 1974.
4. החברה רשאית להפחית או להגדיל את מספר יחידות הדיור בבניין ובלבד שלא ישנה סך השטחים בבניין.
5. לא מסומנים בתוכניות כל העמודים,הקורות,הצנרת,הגומחות,הבליטות, כיסויים אופקיים או אנכיים, הממכות תקרה,תותבות ו/או קרניזים חותכים וכיוצ"ב שיבוצעו בפועל ככל שיידרש,לפי שיקול דעת החברה ודרישת הרשויות. תיתכן העברה גלויה אנכית ו/או אופקית בגבהים שונים של צנרת/ועות כימערכות שונות. (כגון בייב,אוורור,חשמל,כיבוי אש,מים,ניקוז,גז,וכו),בדירות. במחסנים וציבורים ו/או הפרטים ובכפוף למפורט.
6. מיקום וגודל הסופי של ההכנות כמוצגים, מתואמים(ככל שקיימים), בין כל המומחים בתכנית וזאת לפי שיקול דעת החברה ודרישת הרשויות.
7. מעל חלק מהתקרות הנמוכות, ככל שקיימות, יתכנו מערכות של תעלות מיזוג אויר,חשמל,ספרינקלרים וכד'.
8. החברה רשאית להתקין ו\או להתיר להתקין על הגגות מתקנים כגון מאגר מים, אנטנות, מעבי מיזוג אוויר. מפוחים וכיוצ"ב בנוסף לאלה שמסומנים בתכנית.
9. יתכנו שינויים לא מהותיים בפתחים, בגדרים, מיקומם, מידתם, או צורתם, כדרבות שינויים בחזיתות השונות.
10. קבועות הסניטציה (כיורים, אסלות, אמבטיות וכו') ארונות המטבח, כיור המטבח, ההכנה לכיריים, ארונות החשמל וארונות התקשורת המופיעים בתכנית זו הינם לאיפיאשר בלבד. ויכול ותהיה סטיה במיקומם, גודלם וצורתם הסופיים.
11. לצורך הזמנת ריהוט קבוע, המשביב בחדרים ובבניה (כגון ארונות מטבח, ארונות קיר וכו') יש לטחת מידות בפועל באתר (לפי הזמנה),לאחר ביצוע בפועל ולאחר גמר החיפויים. אין כבצע הזמנות לריהוט או ציוד על סמך תכנית זו.
12. הציוד והריהוט, המופיעים בתכנית זו (רהיטים,כיריים,מקרר, ארונות קיר,מזגן,מדחם,ועוד כיו"ב) משרטטים לצורך המחשה בלבד, ולהצעה למיקומם,ואינם כלולים במכר.
13. פני הריצוף במפלס הכניסה לבתים ב 3-2 ס"מ מפני הריצוף בדירה. פני הריצוף בחדרי השירותים יכול ויהיו נמוכים מפני הריצוף בדירה. פני הריצוף בחדרי רחצה נמוכים מפני הריצוף בדירה בכ-1 ס"מ. פני הריצוף בדירה גבוהים מפני הריצוף במבואה הקומתית. בויצאה למרפסות הפתוחות- יתכן סף מוגבה או דרוג ברציפוף. פני הריצוף במרפסות ו/או בחצר יכול ויהיה גבוה או נמוך מפני הריצוף בדירה.
14. גבוכות המגרש יקבעו סופית בתשריט שיאושר כדישום
15. פיתוח המגרש, מיקום החניות, מחסנים, מתקנים סנכניים, וחדרי תפעול וכיו"ב אינו סופי ויכול להשתנות בהתאם לסביעת החברה ודרישת הרשויות.
16. המיקום והפיתרון לאצירת ולסילוק האשפה יתכן וישונו בהתאם לדרישות הרשויות.
17. מספר המדרגות בפיתוח ורוחבן, הינם לאינפורמציה כללית בלבד ויהיה לפי קביעת אדריכל הפיתוח של החברה. עובי קירות התמך עשוי להשתנות בהתאם לגבהים ומיקומם.
18. ביצוע עבודות התשתית והפיתוח באזורים ציבוריים אינו באחריות החברה.
19. בשטח החצרות הצמודות/משופות, עוברים קווי צנרת מים וביוב ומתוקמות שוחות ביקורת של המערכת המשופת. בגין כך תידשם זיקת הנאה על המגרש לגישה למערכות אלה.
20. מיקומם הסופי של הגומחות(לארונות חשמל, תקשורת צנרת מים, אשפה וכו') אשר יחווט בדירה יקבעו בהתאם לתוכנון יועצי החברה ובתאום עם הרשויות.
21. תכנית המגרש הינה תכנית סכמתית ונעדה לצרכי התמצאות במיקום הבניין במגרש,ים אין לחסיק מתכניתזו לגבי מיקום שבילים, מדרגות, ערוגות, חניות, ומתקנים שונים.
22. שטחי המסחר והתעסוקה הינם ככל מטרה המותרת עפ"י תב"ע.
23. המידע בתכניות המחייחס לשטחים שמחוץ לגבולות המגרש אינו מחייב את החברה
24. הפפרט האכזי המצורף להסכם המכר, הוא המסמך הגובר והקובע בכל עניין המשתה לפיריטים המצויים בדירה.